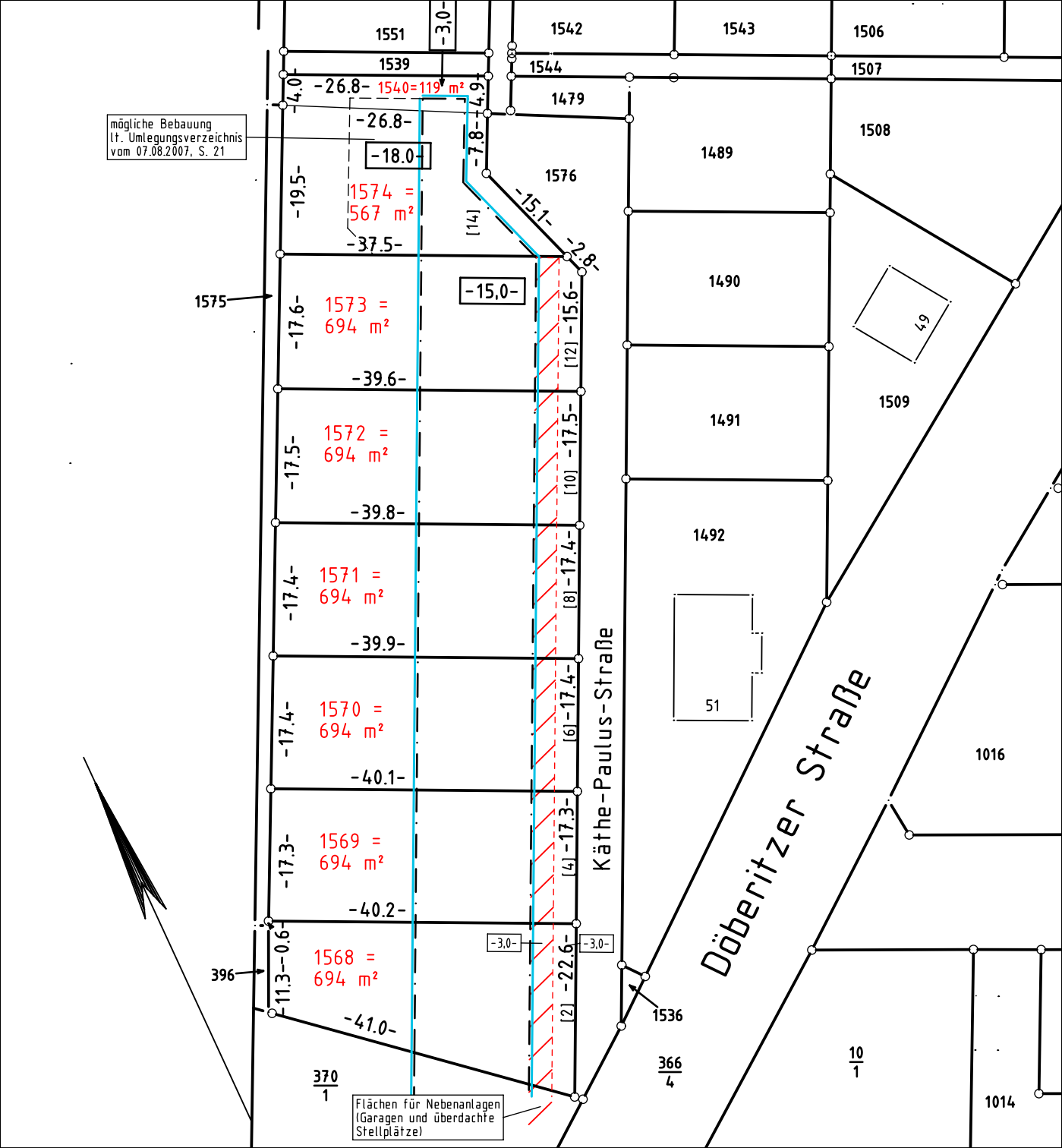
1551
-3,0-
1542
1543
1506
1539
1544
1507
-26.8-
1540=119 m²
-4.0-
-4.9-
1479
-26.8-
mögliche Bebauung
lt. Umlegungsverzeichnis
vom 07.08.2007, S. 21
-18.0-
-7.8-
1489
1508
1576
-19.5-
1574 =
567 m²
[14]
-15.1-
-2.8-
-37.5-
1490
1575
-15,0-
-17.6-
1573 =
694 m²
-15.6-
[12]
49
-39.6-
1491
1509
-17.5-
1572 =
694 m²
-17.5-
[10]
-39.8-
1492
-17.4-
1571 =
694 m²
[8]
-17.4-
-39.9-
51
-17.4-
1570 =
694 m²
[6]
-17.4-
-40.1-
1016
-17.3-
1569 =
694 m²
[4]
-17.3-
-40.2-
-3,0-
-3,0-
-0.6-
1568 =
694 m²
-22.6-
[2]
396
11.3-
-41.0-
1536
Käthe-Paulus-Straße
Döberitzer Straße
370
1
366
4
10
1
1014
Flächen für Nebenanlagen
(Garagen und überdachte
Stellplätze)